

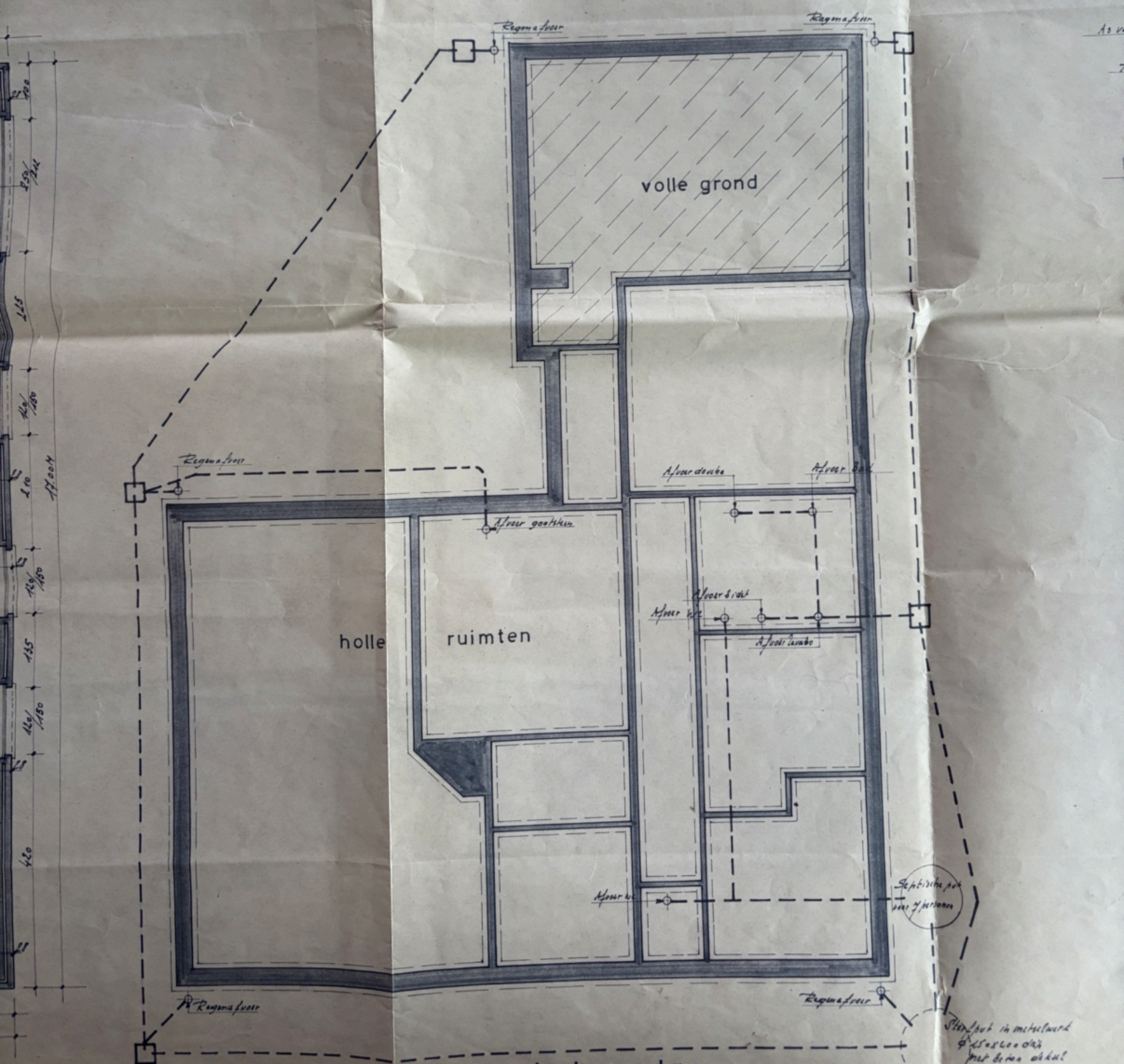

— Gevel-links —



— Riolering - funderingsplan —

Situatieplan 1/2500

JEUGDSTRAAT

Gemeente weg

Lot 31

Lot 23

Lot 24

onbebouwd

As van de weg

Tarmac

Peil bestaande maaiweld ligt gelijk met kruin van oinweg

Peil gelijkvloers komt liggen op 60 cm boven kruin van de weg

Lichte aanhoging en geen uitgraving van het terrein

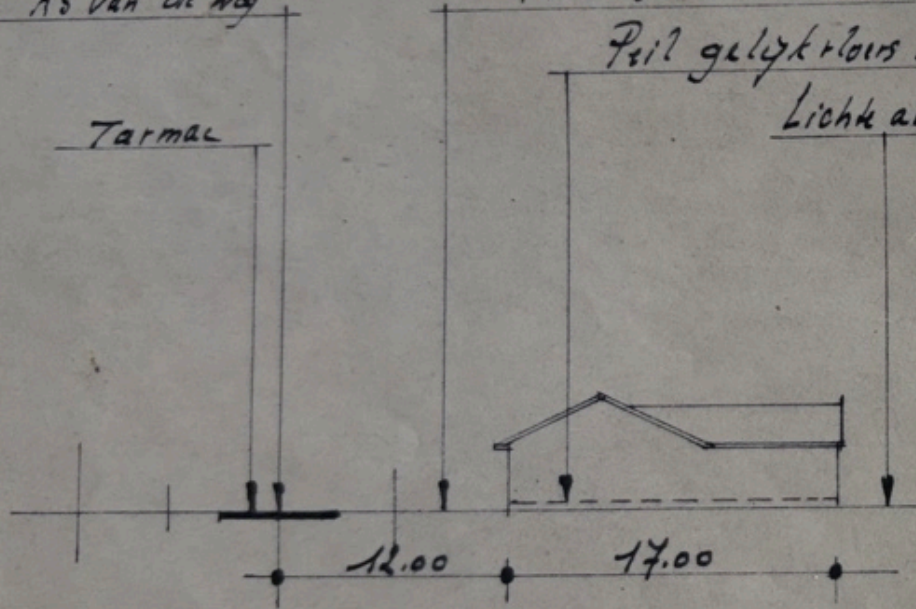

Dwarsprofiel

1/500

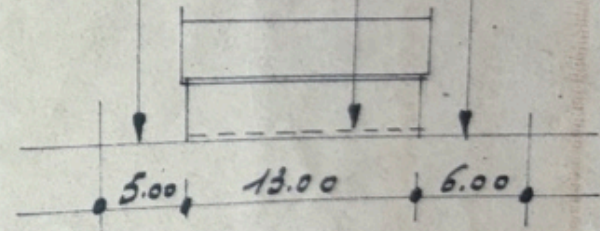

Lengteprofiel

LEGENDE ELEKTRICITEIT



Gewoon lichtpunt aan plafond



Waterdicht lichtpunt aan plafond

Provincie Limburg -

Gemeente Hamont - Ac

Doorsnede A.B.

Gemeente HAMONT

Jeugdstraat Sectie C nr 23^e ex 22^a ex Lot 25

50

50

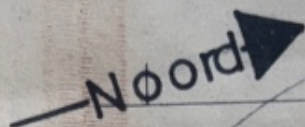

straal: 50m

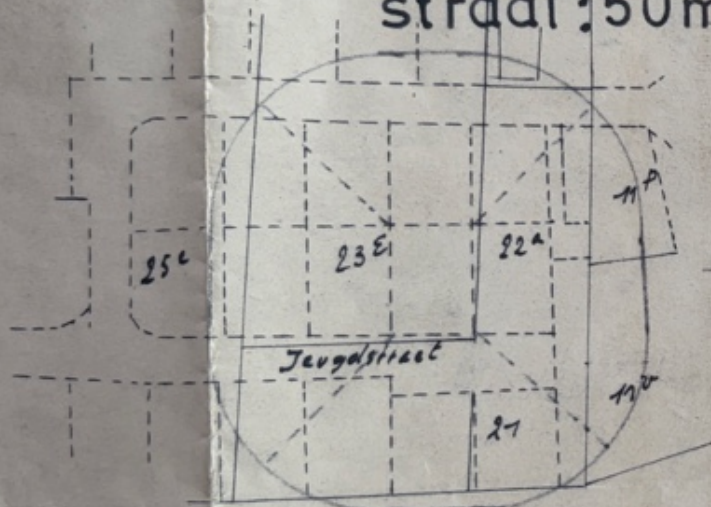

Situatieplan 1/2500

JEUGDSTRAAT

Gemeente weg

Tarmac verharding

*Bestaande mariveld ligt gelijk met kruin van oever
zijde gelijkvloers komt liggen op 60 cm boven kruin van de weg
Lichte aanhoging en geen uitgraving van het terrein*

Inplantingsplan 1/1000

Hanggoten in zink I.K.T.O, 7mm dikteson
 vastgelegd in gometaliseerd
 goothaken 6x40mm a 1/2 50cm

Zwarte met hars bespoten dubbel gepente
 asbest cement leien bereiding op latten

Kepers 6x7cm op 60cm H.O.A.

Gewapende holle wulfels nuttige last 250kg/m²

Gewapende holle wulfels nuttige last 600kg/m²

Grondmetselwerk is verrekombaar
 Fondamente tot op vaste grond

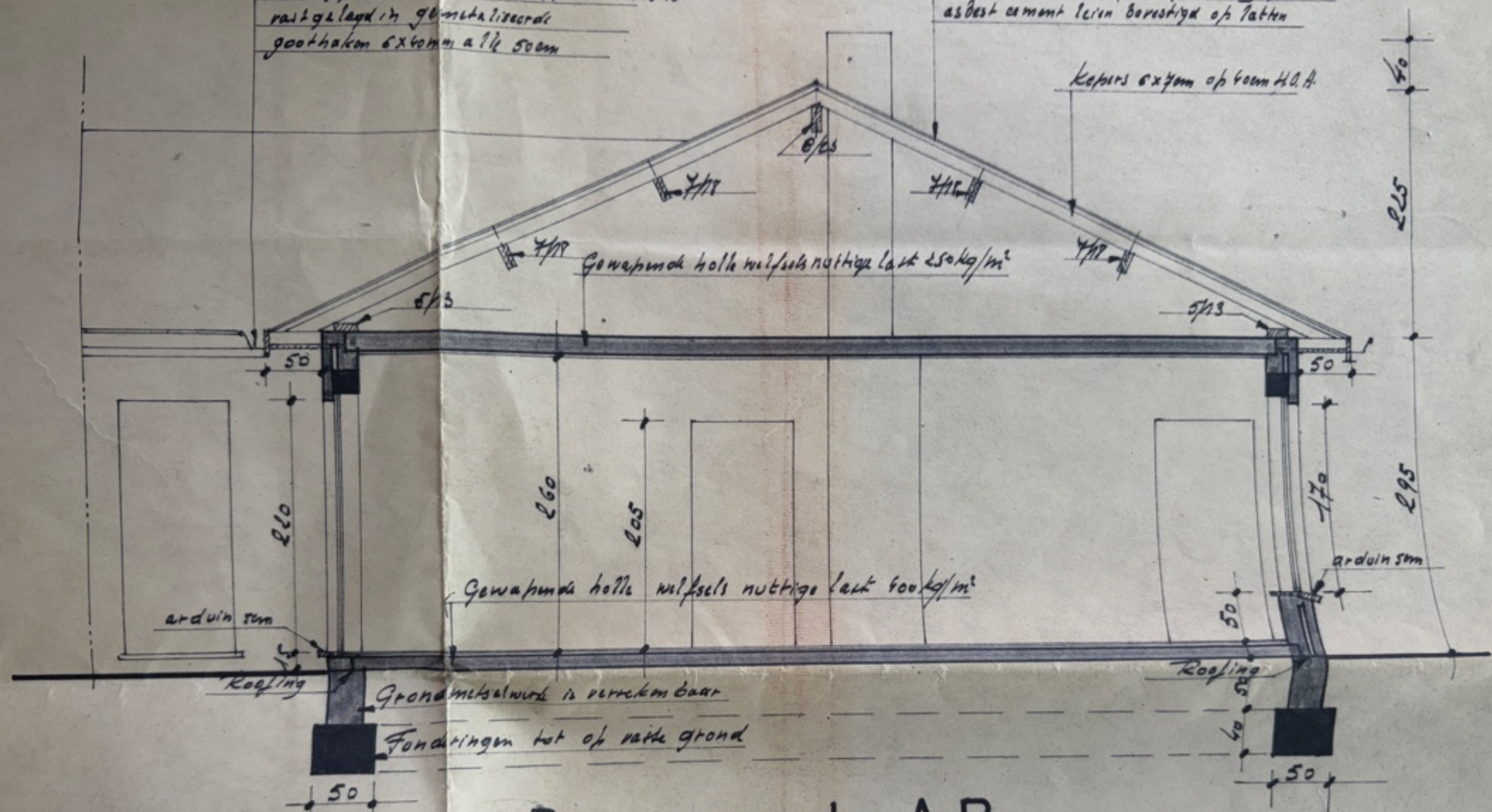

— Doorsnede A.B. —

Gemeente HAMONT



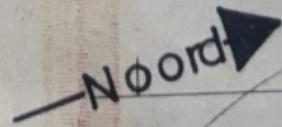



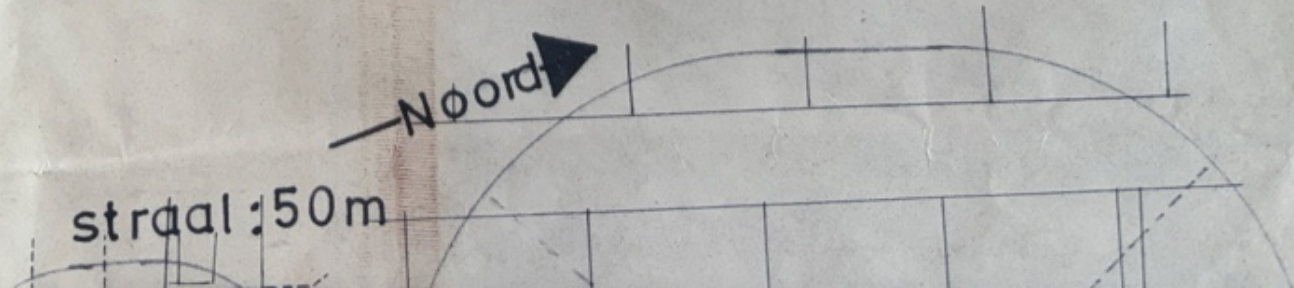





Jeugdstraat Sectie C nr 23^e ex 22^a ex Lot 25



straal: 50m









LEGENDE ELEKTRICITEIT

-  Gewoon lichtpunt aan plafond
-  Waterdicht lichtpunt aan plafond
-  Waterdicht lichtpunt aan muur en buitenlamp
-  Schakelaar enkel richting
-  Schakelaar dubbel richting
-  Schakelaar tripel richting
-  Stopkontakt gewoon
-  Stopkontakt met aarding
-  Bel
-  Drukknop
-  Aansluiting RADIO antenne
-  Aansluiting TV antenne

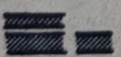
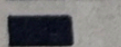
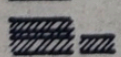
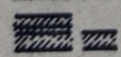
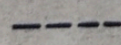
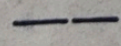
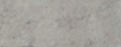
GEBRUIKTE MATERIALEN

- 1 Metselwerk buitenparement alle gevels in 1e keus bruin-grijze bezande gevelsteen, met grijs afzonderlijk voegwerk.
- 2 Metselwerk plint rondom in dezelfde gevelsteen met grijs afzonderlijk voegwerk.
- 3 Dakbedekking met zwarte met hars bespoeten, dubbel geperste asbestcementleien bevestigd op latten.
- 4 Buitenschrijnwerk van vensters en deuren in eerste keus merantihout, te bestrijken met 2 lagen sadolins.
- 5 Dorpels aan deuren en vensters in arduin 5 cm. dikte
- 6 Kroonlijsten en oversteken in R.N. Den met meranti spondeplank 4/4" en meranti plancherbeslag 3/4" + sadolinbestrijking
- 7 Metalen wentelpoort, bruin geverfd.
- 8

VERKLARING DER TEKENS

	Nieuw metselwerk (nieuwbouw)	
	Beton	
	Bestaand metselwerk (muren)	geen
	Te slopen metselwerk (muren)	geen
	Rioleringsnet	ja
	Waterleidingsnet	ja
	Hydranten	ja
	Elektriciteitsnet	ja
	Straatverlichting	ja
	Bestaande te behouden bomen	geen
	Te vellen bomen op perceel	geen
	Bomen op het openbaar domein	geen
	Bestaande afsluitingen	geen.

Provincie Li

Gemeente H

Ontv

Jeugdstraat
Sectie C M

voor re

C. BRO

Bergwijk . 121. HA

Bouwperceel gelegen
door het Bestuur St
B.P.A. nr 1 A, "Sle

de Bouwh
Cornelis BROUN

Provincie Limburg_

Gemeente Hamont_Achel_

Ontwerp tot Bouwen van een Woonhuis te HAMONT_

Jeugdstraat_

Sectie C Nr. 23e/ex_22a/ex_lot 25_

voor rekening van de Heer :

C. BROUNS_RUTTEN

Bergwijk . 121 . HAMONT_

Schaal : 1:50

Opgemaakt te Heusden, de 27.09.1977

Bouwperceel gelegen in goedgekeurde verkaveling nr 7057 V 234, afgeleverd door het Bestuur Stedebouw op 17.05.1976, aan het Gemeentebestuur HAMONT. B.P.A. nr 1 A, "Sleutjes", K.B. dd. 07.01.1974

de Bouwheer :

Cornelis BROUNS_RUTTEN

de Architect :

Jan SIMONS
Brugstraat 34
3550 HEUSDEN

Dossier Nr.

H.77_2709_04_

— Gevel.links —

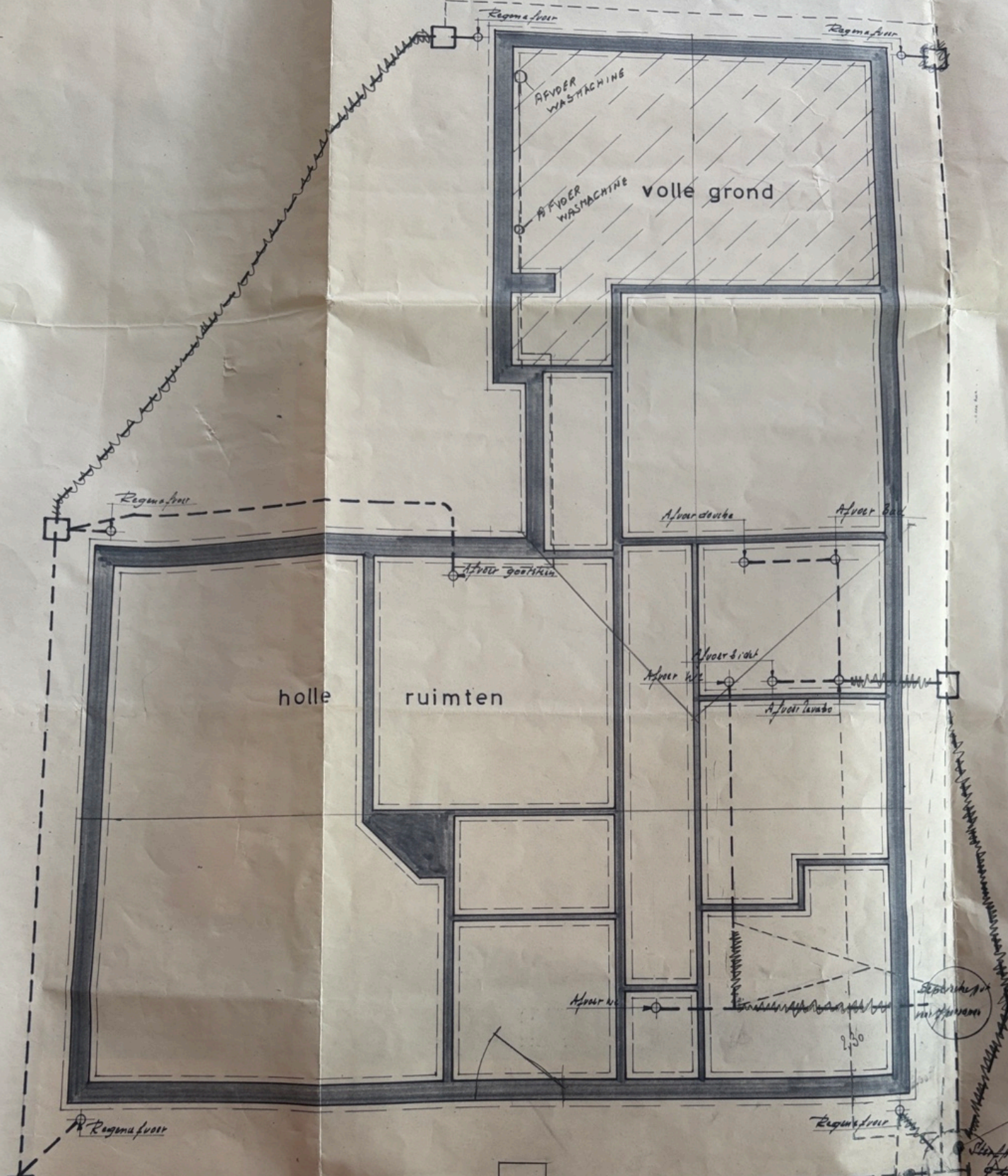

— Riolering - funderingsplan —

